

# 医療生協 衣笠診療所 だより

2025年3月号

横須賀市平作7-10-27

TEL : 851-1062

メールアドレス : s1-jimucho@k-minami.or.jp

桃の花咲く季節となりました。暖かい日も少し増えた今日この頃ですがみな様  
いかがお過ごしですか？とはいえ、まだまだ寒い日も続きますので  
体調に気を付けてお過ごし下さい。

## 診療体制の変更

★田中まいか医師(水曜日)→水野医師へ変更

★李医師→第2土曜日診療11時まで

★岡田医師休診

3月29日(土)・31日(月)

## 4月からの診療体制

★火曜日午前：吉岡医師→水野医師

★金曜日午前：鈴木医師→星医師

★水曜日午前：水野医師→佐久間医師

★金曜日午前：新井医師→調整中

★木曜日午前：中村医師→芳野医師

★金曜日午前：平野医師→後任なし

(平野医師は第2・第4土曜日のみの診療になります)

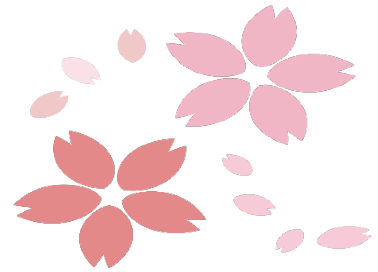

## 《3月の診療体制》

|    | 時間                 | 月               | 火          | 水        | 木  | 金                           | 土   |
|----|--------------------|-----------------|------------|----------|--|-----------------------------|---|
| 午前 | 9:00<br>～<br>12:00 | 岡田<br>原         | 吉岡<br>田中信哲 | 岡田<br>水野 | 中村<br>原<br>(糖尿)  | 平野<br>鈴木2・4・5<br>新井<br>(糖尿) | 第1 岡田・李<br>第2 平野・李<br>第3 岡田・李<br>第4 岡田<br>第5 岡田・李 |
| 午後 | 2:00<br>～<br>4:30  | 副島<br>原<br>(糖尿) | 岡田<br>田中信哲 | 休診       | 二瓶<br>(第1・3)<br>原<br>(糖尿1・3)<br>(一般2・4・5)<br>堀内<br>(整形1・2・4) | 2:30～<br>岡田                 | 休診  |
| 夜診 | 5:00<br>～<br>6:00  | 休診              | 休診         | 休診       | 休診   | 岡田                          | 休診  |

**\*2月～第2土曜日のみ李医師の診療時間は11:00までとなります。**

**<無料送迎車運行予定表>**

| 衣笠駅発    |    |    | 診療所発    |    |    | 金谷・阿部倉 巡回コース |      |
|---------|----|----|---------|----|----|--------------|------|
| 9時      | 00 | 40 | 9時      |    | 30 | ① 診療所        | 9:10 |
| 10時     | 15 | 45 | 10時     | 00 | 30 | ②金谷          | 9:13 |
| 11時     | 15 | 45 | 11時     | 00 | 30 | ③県営住宅前       | 9:17 |
| 12時     |    |    | 12時     | 00 | 30 | ④大貫酒店前       | 9:19 |
| 月・火・木・金 |    |    | 月・火・木・金 |    |    | ⑤平作小学校       | 9:21 |
| 13時     | —  |    | 13時     | —  |    | ⑥診療所         | 9:25 |
| 14時     | 00 |    | 14時     | —  |    |              |      |
| 15時     | 30 |    | 15時     | 10 |    |              |      |
| 16時     | 10 |    | 16時     | 00 | 30 |              |      |

**<旧葉山クリニック経由便について>**

**新設コース:葉山クリニック⇒衣笠診療所 月・火・木・金に運行予定。**

| 旧葉山クリニック | 木古庭バス停 | 大楠山登山口バス停 | 衣笠診療所 |
|----------|--------|-----------|-------|
| 14:30    | 14:32  | 14:35     | 14:45 |

**月・木・金**の週3日運行となります。時間の変更はありません。

**外来非常勤看護師  
募集してます！**

**興味のある方は  
ご連絡お待ちしております。**



看護師  
募集中

～認知症カフェ～  
**4月23日(水)14:00～15:30**  
 テーマ【認知症の施策について】  
 衣笠診療所外来にて。予約不要です。  
 たくさんの参加お待ちしております。●



**1月～3月は「やりきろう月間」です。**

**医療生協組合員加入・出資金増資のご協力ありがとうございます。**

**今回の出資金増資は、正面玄関自動ドアの交換に利用する予定です。**

**☆アンケートのお願い☆**

- ・75才以上医療費窓口負担2割化アンケート調査
  - ・衣笠診療所外来患者満足度調査
- 以上2点のアンケートのご協力をお願いしています。**

